

9



DIREZIONE GENERALE DEL CATASTO E DEI SERVIZI
CATASTO EDILIZIO URBANO (PDL 13-7989, n. 552)

VALORE DEL

LIRE
250

Planimetria di univ. in Comune di SULMONA via STAZIONE

CIV

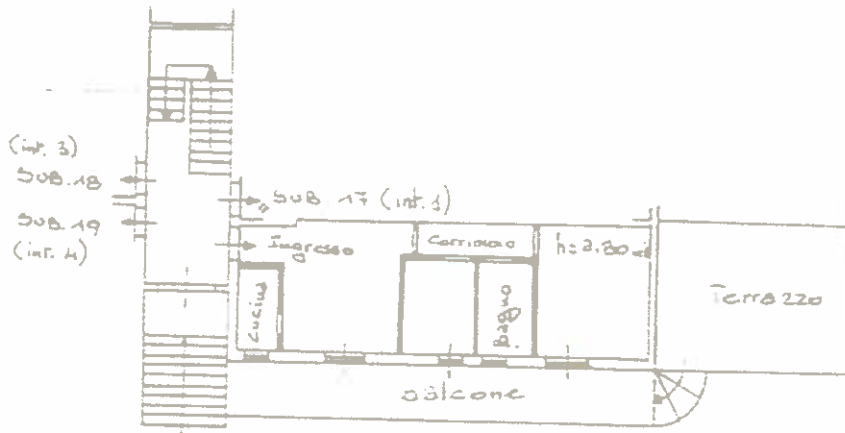

Fabbricato A

PIANO PRIMO

altezza n° 1

ORIENTAMENTO



SCALA DI 1/200

CONFESSIONE DI N.C.
MODIFICA DI VARIANTE

Completata dall'
opp. con nome

ING. D. CESARE GIAMFRANCO

residente all'indirizzo INDAGHERA

della provincia di LIGURIA n. 215

tel. 51170 città INDAGHERA

RISERVATO ALL'UFFICIO

Generazione Catastro

1/18