

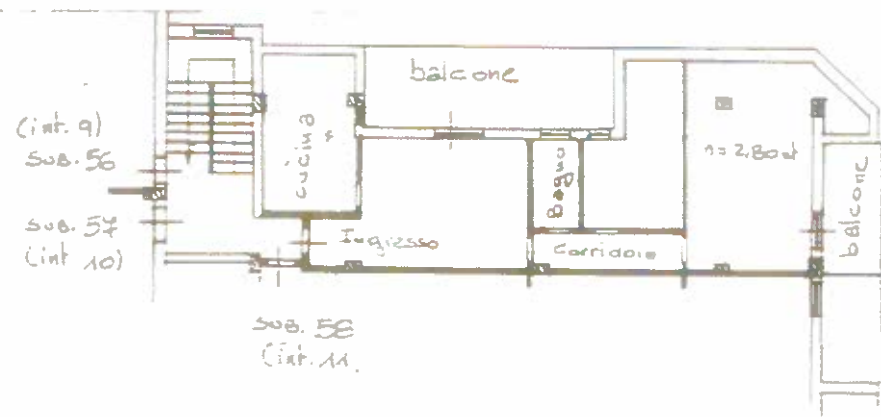

Pianimetria di un'unità in Comune di SULTONA via STAZIONE

CIV.



PIANO TERZO

Fabbricato B
Interno 12
Scale e

ORIENTAMENTO



SCALE DI 200

Dichiarazione di N.C.
Denuncia di variazione

Completata dall' Arch. Cesare Gianeranco

RESERVATO ALL'UFFICIO

Identificativi catastali:
- 226
- 46 sub. 50

Scritto ad atto degli Attesti
nella circoscrizione di LAGOCCA n. 246
del 19/11/50 firmata Medici e S. Maria