

**Agenzia del Territorio  
CATASTO FABBRICATI  
Ufficio Provinciale di  
Pisa**

Dichiarazione protocollo n. <b>del</b>	
Planimetria di u.i.u. in Comune di Castelfranco Di Sotto	
Via Giovanni Verga <span style="float: right;">civ. 5</span>	
Identificativi Catastali:	Compilata da:
Sezione:	Magni Andrea
Foglio: 40	Iscritto all'albo:
Particella: 1217	Architetti
Subalterno: 10	Prov. Firenze <span style="float: right;">N. 3094</span>

Scheda n. 1      Scala 1:200

## SECONDO PIANO

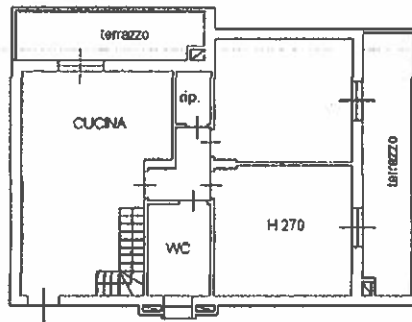

P 1217 sub 30

## TERZO PIANO

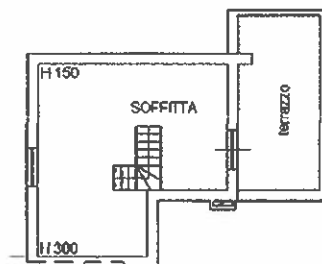

P 1217 sub 12

